

Crecimiento metropolitano y exclusión social en la ciudad de Querétaro: los asentamientos irregulares

2° Reunión regional

Red temática Gobernanza Metropolitana

La Piedad, Michoacán

Dr. Eduardo Solorio Santiago-UAQ

Dra. Angélica Álvarez Quiñónes-ITQ

Objetivo:

Identificar las características de la población en condiciones de pobreza, precariedad, exclusión, riesgo/o marginación para el desarrollo de iniciativas para la accesibilidad de educación, empleo y salud.

Supuestos:

- ▶ - Querétaro como ciudad en crecimiento del 2.9% en 2016
- ▶ - Crecimiento industrial y comercial que genera desigualdad y marginación social.
- ▶ - Contexto multicultural por el origen de la población emigrante: trabajo, habitación y convivencia.

Enfoque interdisciplinario:

- Metodología de trabajo de campo a partir de la interdisciplina: antropología, la arquitectura, la historia, los estudios socioterritoriales, etc.
- Revisión de literatura especializada y registros oficiales:
 - INEGI
 - IMPLAN
 - OIT

Problemática:

- CONEVAL para medir índices de bienestar
- ONU-Habitat 2014: la desigualdad como tendencia mundial
- Entender las necesidades de la población en condiciones de marginación y exclusión social.
- Querétaro como zona metropolitana (ZMQ): ¿planeación urbana?
- La ciudad de Querétaro como escenario de las desigualdades:
 - Diferencias por ingreso, etnia y escolaridad.
 - Formas de ocupación desigual del territorio: fragmentada, segregada y excluyente (Cordera, Ramírez y Ziccardi, 2008)
 - Asentamientos de origen informal: trabajo no asalariado e informal.
 - Efectos de la segregación en asentamientos de origen informal

- Casos:
 - Extensión Las Margaritas
 - Municipio de Querétaro
 - noreste
 - 20 de Enero
 - Municipio de Corregidora
 - Surponiente

Resultados:

Diagnósticos socioculturales de los dos asentamientos irregulares

Mapificación de las zonas de marginalidad en la ZMQ

Mapa 1. Índices de marginación

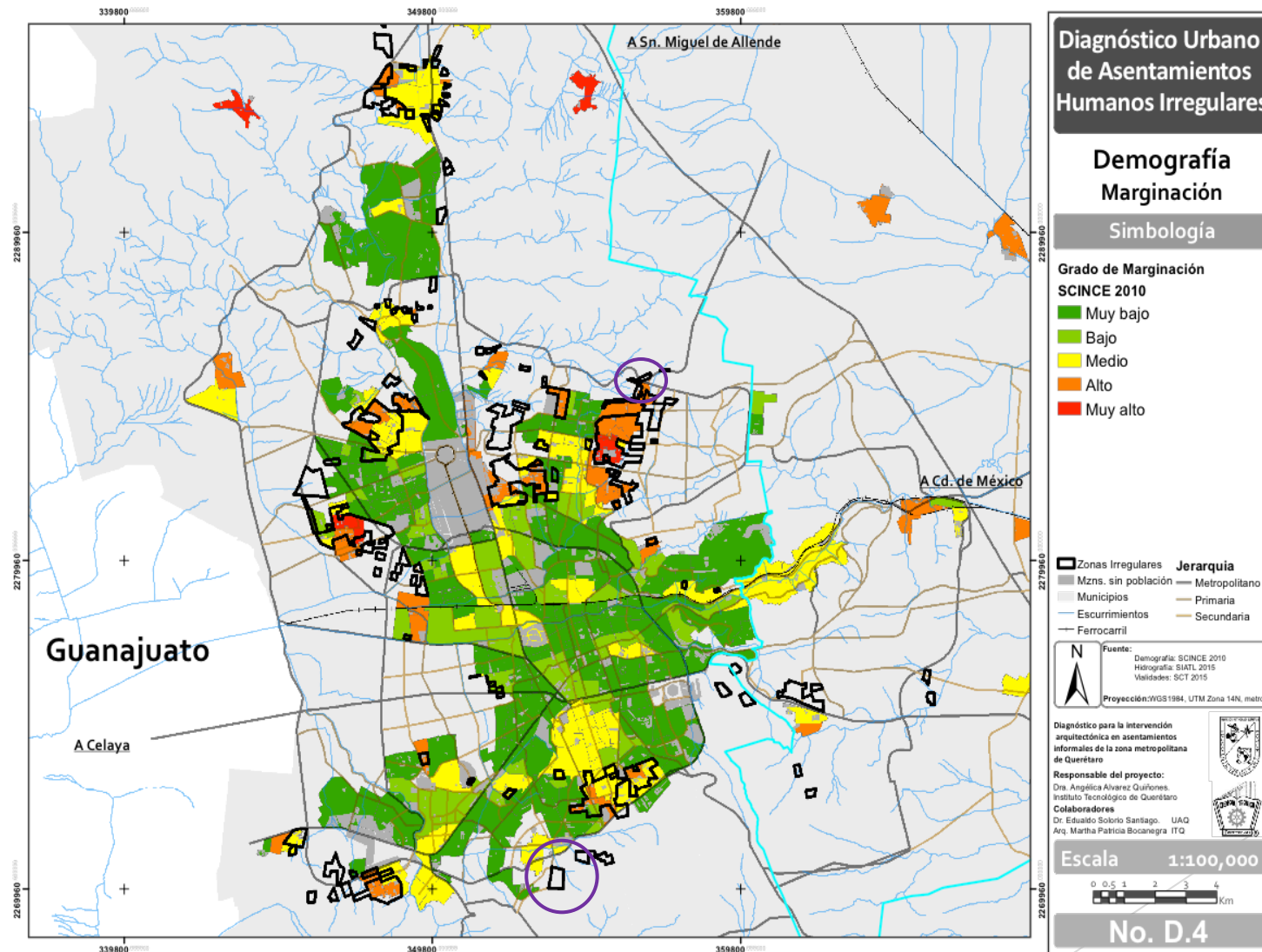

Mapa 1. Demografía y Marginación

El índice de marginación considera cuatro dimensiones (educación, vivienda, distribución de la población e ingresos monetarios). Los rangos de marginación se establecen para el mapa en cinco niveles. Como se muestra en la imagen, las zonas de informalidad predominan en el municipio de Querétaro, al norte de la mancha urbana, y en ellas se concentran los rangos alto y muy alto de marginación. Los municipios de Corregidora y El Marqués presentan zonas de informalidad con nivel alto de marginación.

Mapa 2. población indígena

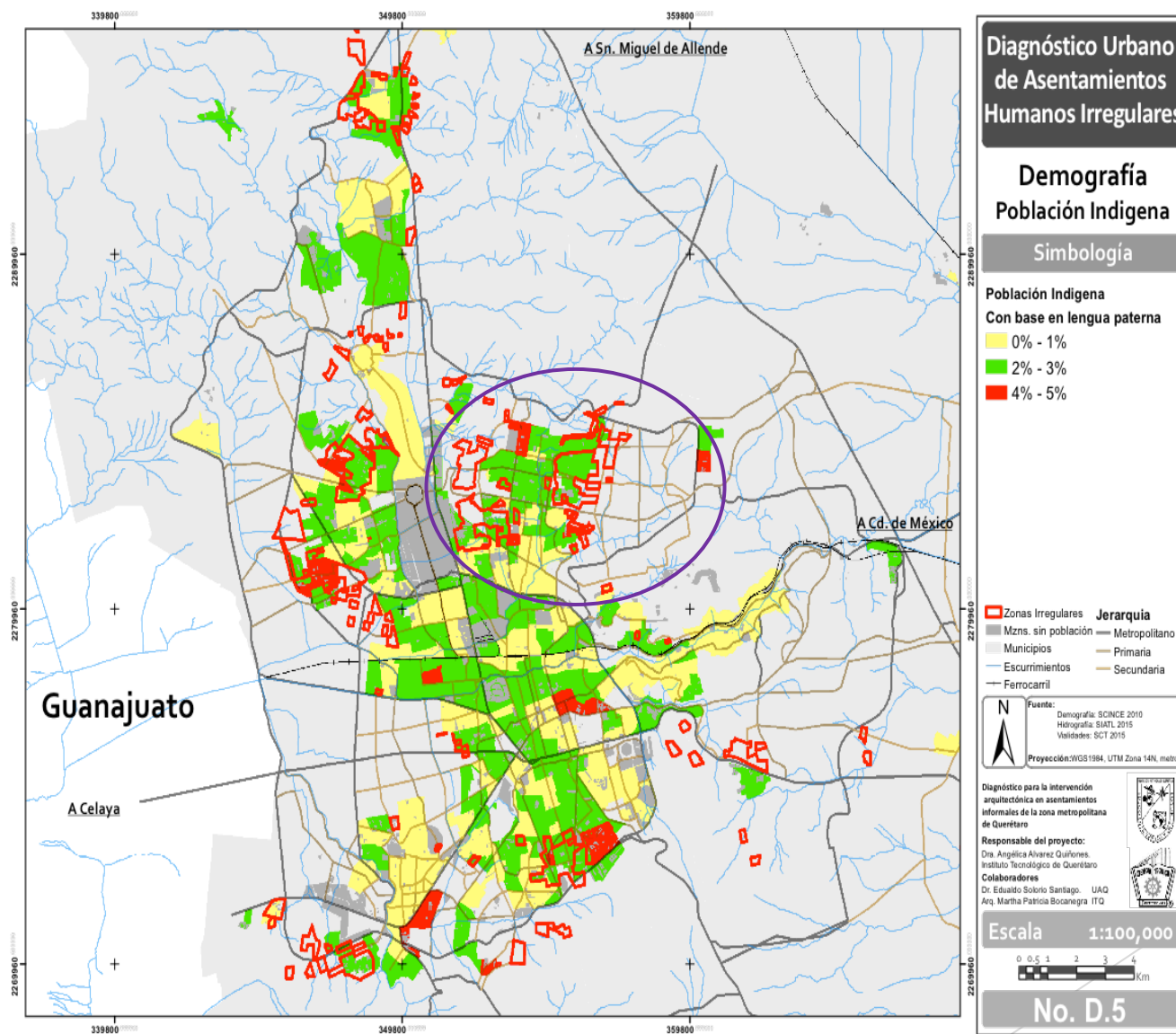

Mapa 3. Grados de Escolaridad

