



El Colegio de Michoacán AC

**Entre la era de los gobiernos tecnócratas y la
participación social:
Experiencias para mejores gobiernos**

Carlos Téllez

Dilema para gobernar

¿Burocracia?

¿Tecnocracia?

¿Participación social?

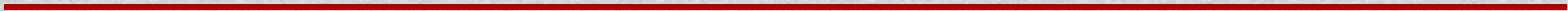
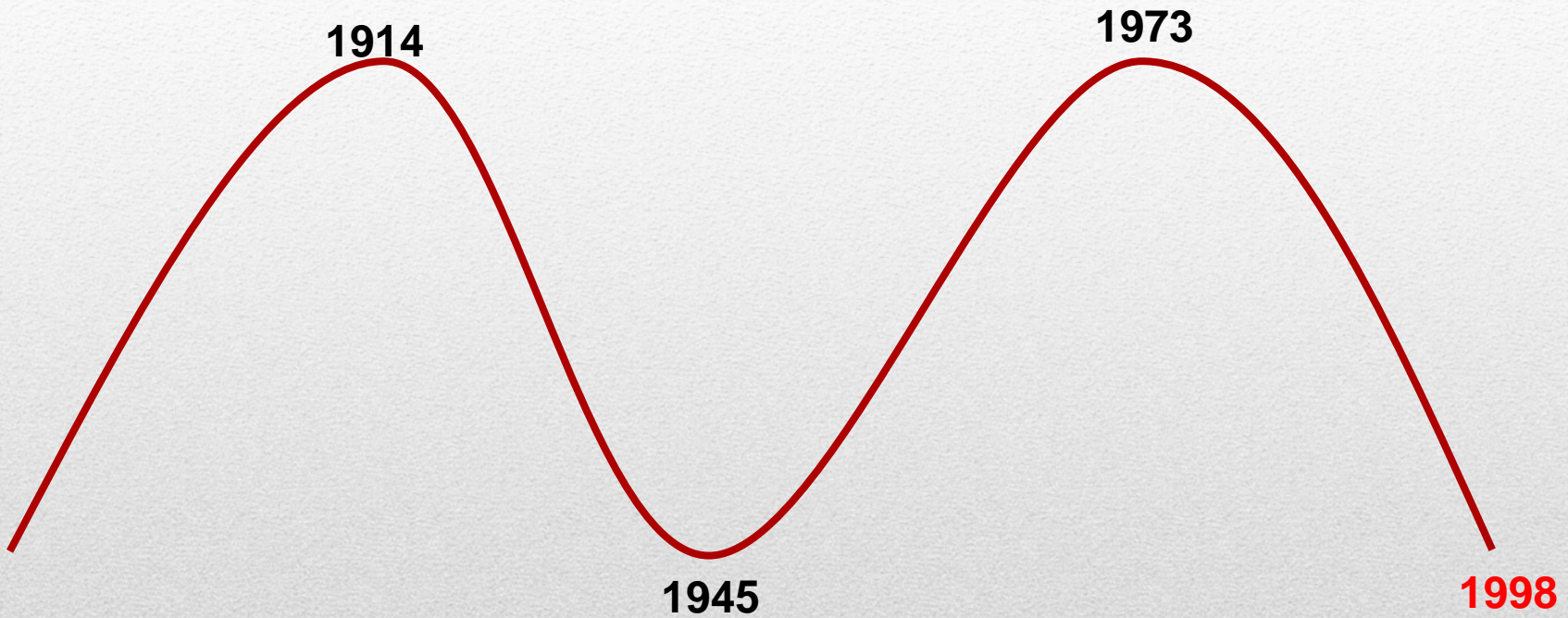

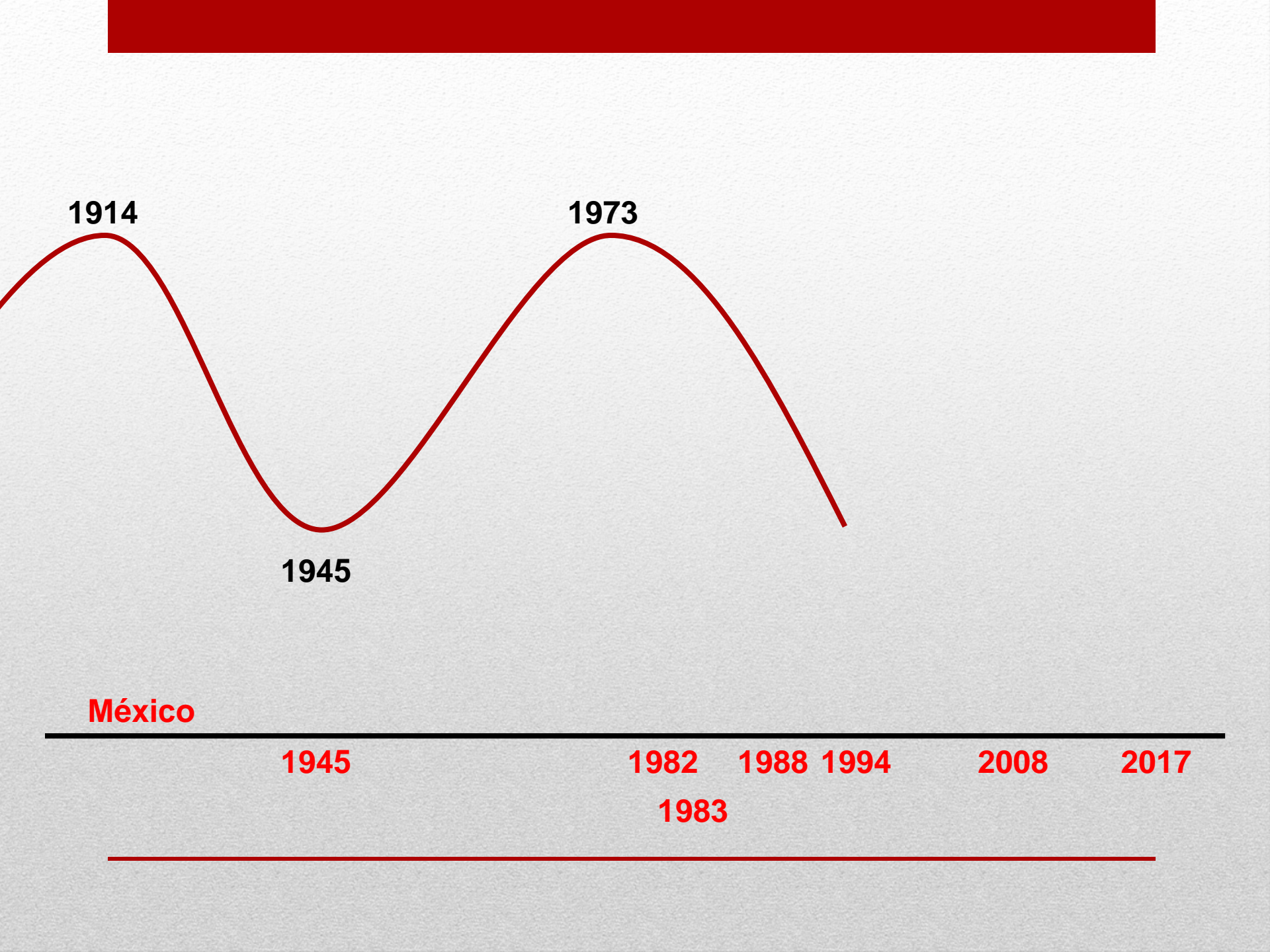

Estado vs Empresa

Actor Central **El Estado**

Factores de producción

Fuerza de trabajo

Lucro

Capital

Recursos naturales

Generación de

Crecimiento económico

Desarrollo social

Cuidado de medio ambiente

Ciudadanía-Democracia

Viejas empresas

General Motors

Ford

Exxon Mobil

Campo de conocimiento

Administración pública

Estado vs Empresa

Actor Central El Estado	Actor Central La Empresa
Factores de producción Fuerza de trabajo Lucro Capital Recursos naturales	Factores de producción Empresas Consumidores Mercados Contratos
Generación de Crecimiento económico Desarrollo social Cuidado de medio ambiente Ciudadanía-Democracia	Generación de Productividad Innovación Generación de empleos <i>(Crecimiento económico Desarrollo social Cuidado de medio ambiente Ciudadanía-Democracia)</i>
Viejas empresas General Motors Ford Exxon Mobil	Nuevas empresas Facebook Yahoo Apple
Campo de conocimiento Administración pública	Campo de conocimiento Nueva gestión pública

Dilema para gobernar

¿Burocracia?

¿Tecnocracia?

¿Empresocracia?

¿Participación social?

¿Sociedad tecnócrata?

- Gobierno tecnócrata
- Gobierno empresócrata
- Participación social
- Sociedad tecnócrata

Acciones racionales

Acciones razonables

Buen gobierno

Buen gobierno

Gobierno de calidad

Participación social

Gobierno de calidad

- Conciencia que adquiere de ser un órgano de Estado.
 - Habilidades para administrar un territorio sujeto a una estructura socio-institucional.
 - Canales que fomenta para la participación social.
 - Conciencia de las iniciativas desde lo local.
-

Participación social

1. Asertivo.
 2. A partir de la experiencia directa.
 3. En un marco institucionalizado.
 4. Conciencia racional-instrumental.
 5. Conciencia razonable-sentido común.
 6. Identificar las inercias nocivas de la estructura socio-institucional.
-

Estructura socio-institucional

Hábitos comunes

Prácticas establecidas

Relaciones de confianza y colaboración

Recursos territoriales

(Actividades de base económica, infraestructura, equipamiento, recursos naturales)

Facilitan la acción colectiva

Agenda para la Red Gobernanza Metropolitana

1. Conciencia de los dos campos del conocimiento.
 2. Reflexionar sobre lo que es un buen gobierno.
 3. Fomentar la acción colectiva.
 4. Colaboración social asertiva.
-

G r a c i a s
